



Ofício nº 124/2022/GP

Ijuí, 08 de abril de 2022.

A Sua Excelência o Senhor  
**Vereador Matheus Pompeo de Mattos**  
Presidente da Câmara Municipal  
Nesta

Assunto: **Pedido de Informação nº 420/2022.**

Excelentíssimo Senhor Presidente da Câmara Municipal,

Em resposta ao requerimento em epígrafe, oportunidade em que associado aos meus respeitosos cumprimentos, agradeço a preocupação do Vereador Requerente e encaminho resposta, conforme solicitado:

O objetivo do Projeto é a reforma e modernização de Centro Esportivo no Município, na Rua Alagoas, 851, bairro Assis Brasil;

- O valor previsto é de R\$ 267.400,00 recurso de Emenda e R\$ 92.056,84 Contrapartida do Municípios;
- Projeto Estrutural em anexo;
- O Projeto na Caixa se encontra normal e aprovado, sendo já autorizado o início do objeto;
- O valor da Emenda foi depositado no dia 17/03/2022, na CEF ag.2835 c/c. 647123-9;
- A origem do recurso para a execução do Projeto é de Emenda do Dep.Federal Giovanni Cherini;
- Quanto a previsão para o início das obras, a mesma será iniciada assim que for dada a Ordem de Serviço, essa ainda sem previsão, devido o pedido administrativo de desistência por parte da empresa, em razão da defasagem de preço desde a data de formalização da proposta.

Andrei Cossetin Sczmanski  
Prefeito

Ligação Existente

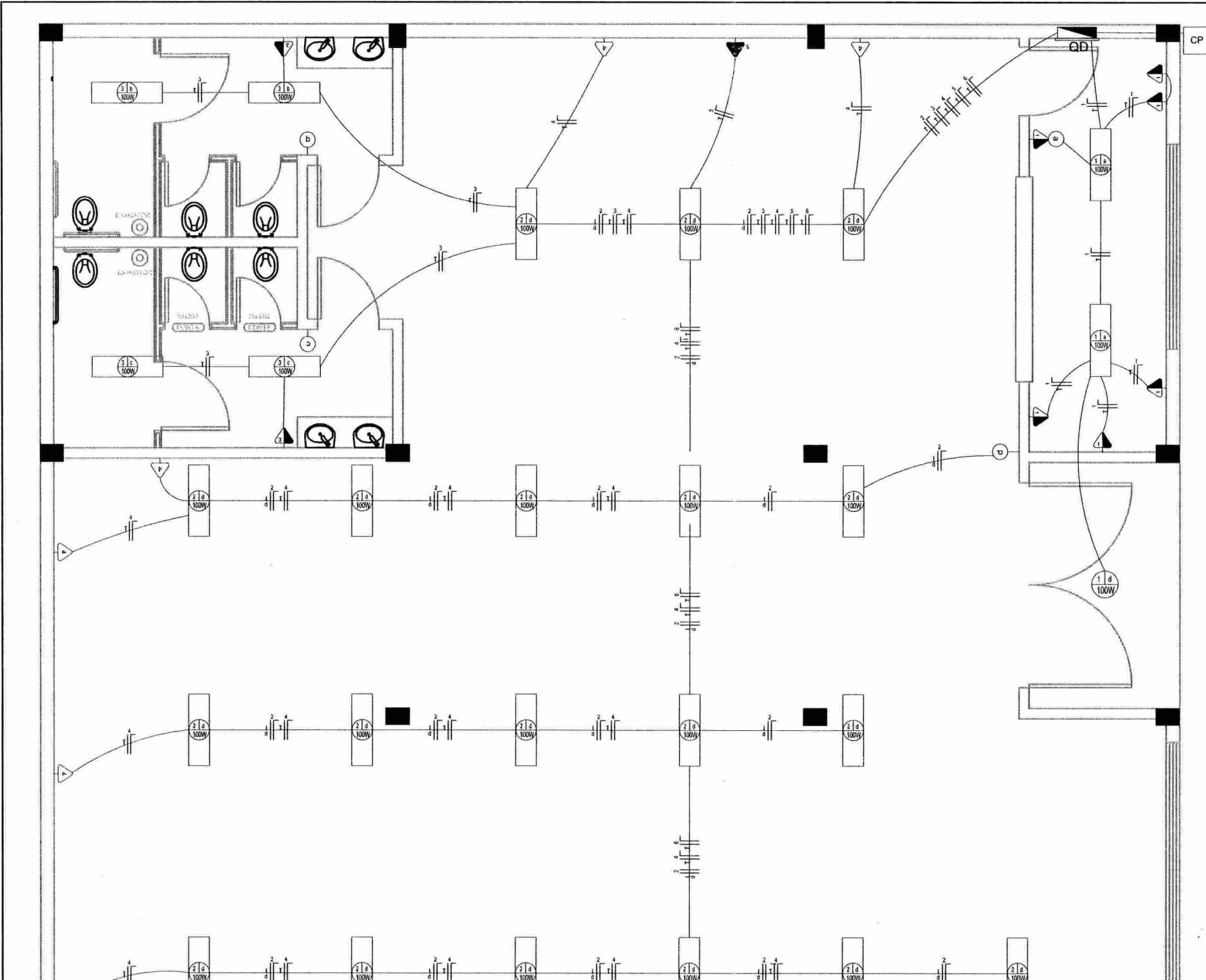



16,74

5,00

9,04

2,92

2,93

Sanitário Fem.  
13,45m<sup>2</sup>  
P: Cerâmico

⊕ 10cm

90x200  
PORTA

70x200  
PORTA

70x200  
PORTA

90x210  
PORTA

1,40

EXAUSTOR

1,50

EXAUSTOR

0,95

0,95

Div. de Gesso  
h:210

70x200  
PORTA

70x200  
PORTA

90x210  
PORTA

Sanitário Masc.  
13,45m<sup>2</sup>  
P: Cerâmico

⊕ 10cm

90x200  
PORTA

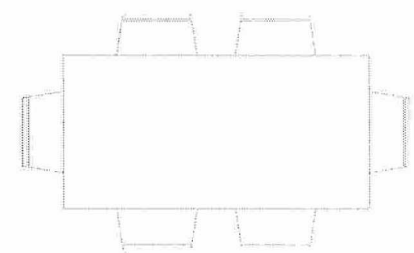
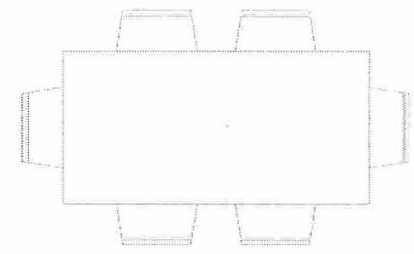

Salão  
208,37m<sup>2</sup>  
P: Polido

⊕ 10cm

VEEM DA REDE

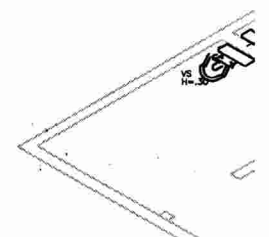
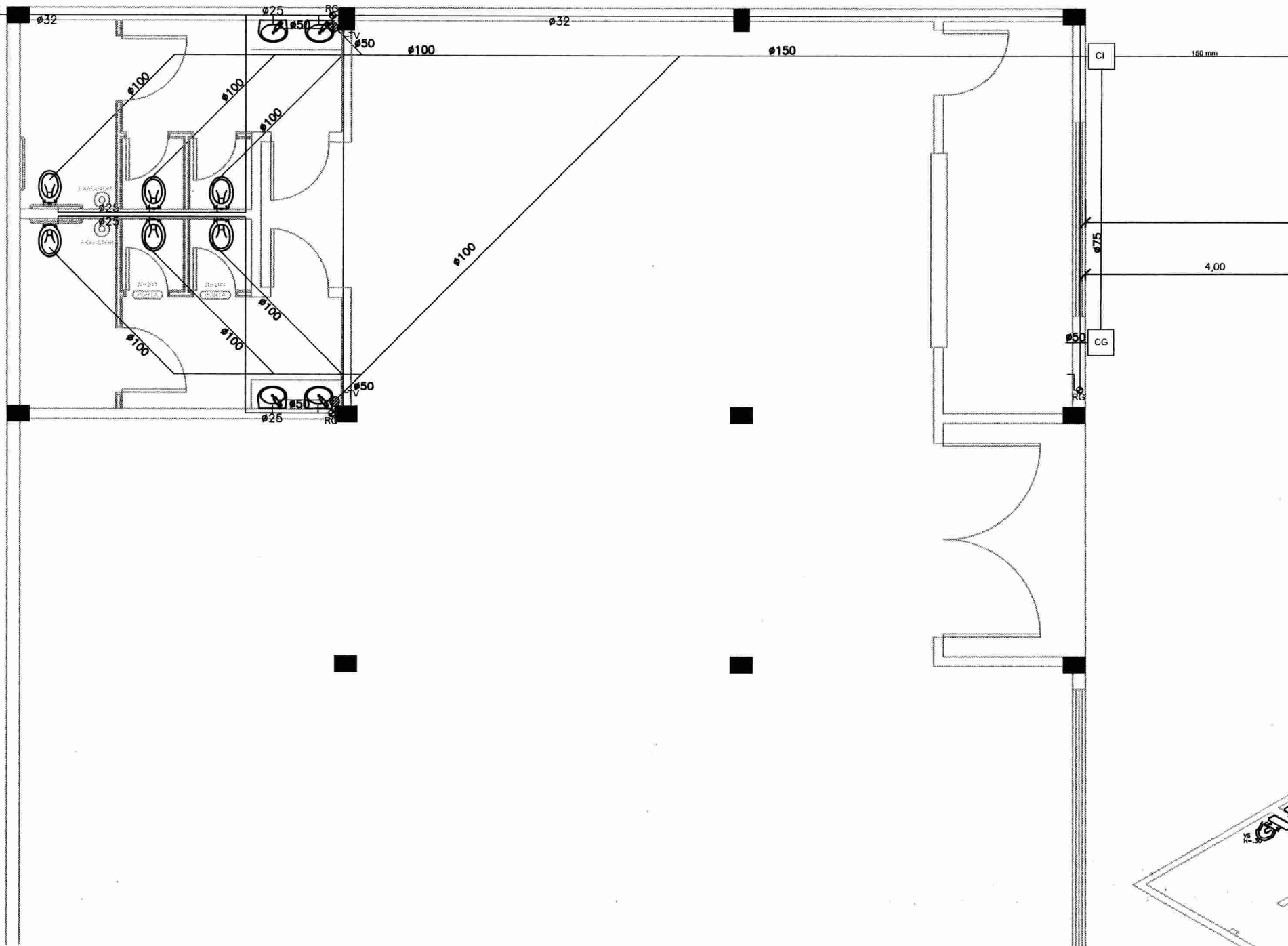

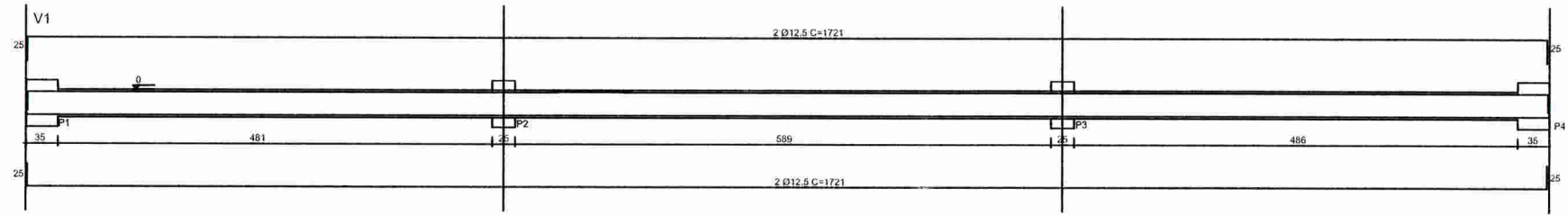

VIGAS BALDRAME

4BARRAS Ø12,5mm<sup>2</sup>  
ESTRIBO Ø 5mm<sup>2</sup> c/ 15

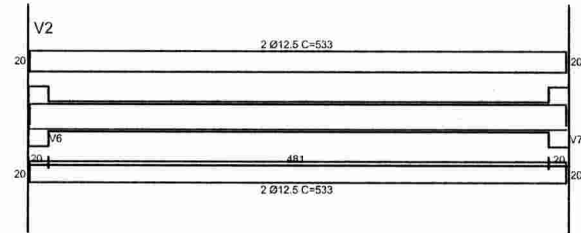

VIGAS BALDRAME

4BARRAS Ø12,5mm<sup>2</sup>  
ESTRIBO Ø 5mm<sup>2</sup> c/ 15

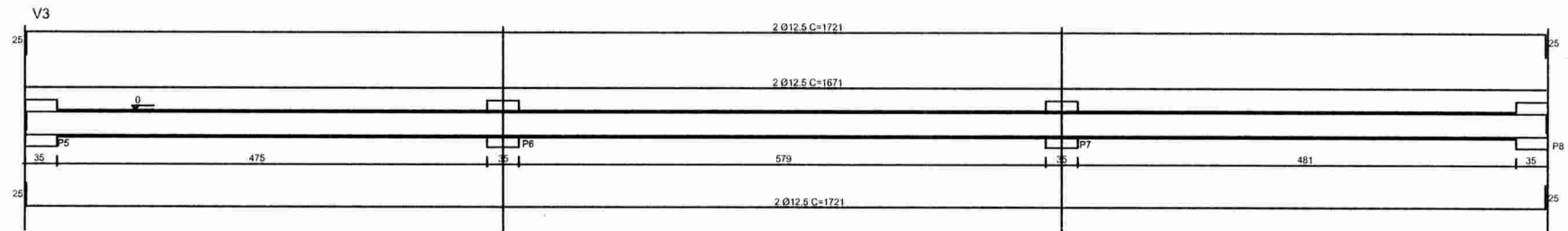

VIGAS BALDRAME

4BARRAS Ø12,5mm<sup>2</sup>  
ESTRIBO Ø 5mm<sup>2</sup> c/ 15

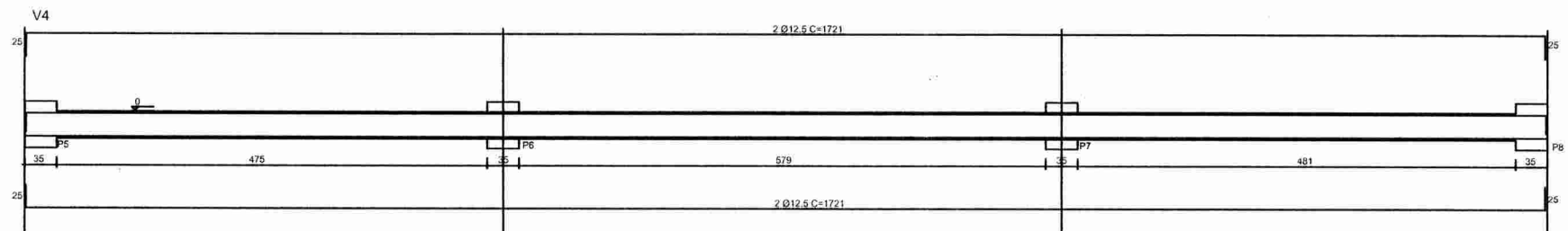

VIGAS BALDRAME

4BARRAS Ø12,5mm<sup>2</sup>  
ESTRIBO Ø 5mm<sup>2</sup> c/ 15

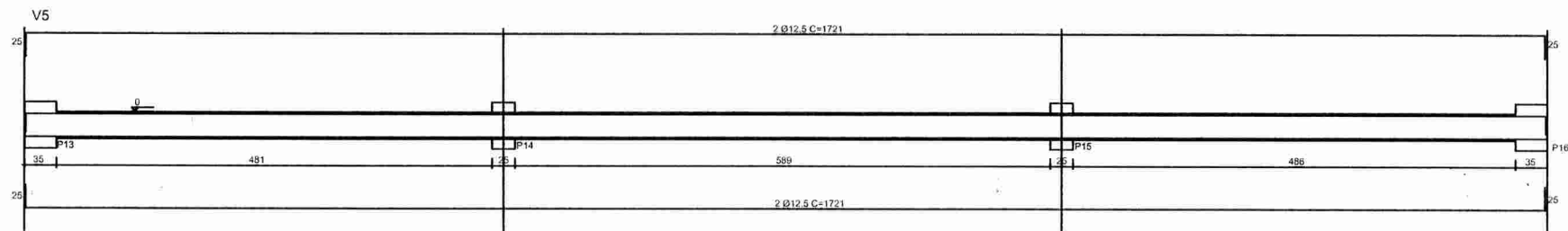

VIGAS BALDRAME

4BARRAS Ø12,5mm<sup>2</sup>  
ESTRIBO Ø 5mm<sup>2</sup> c/ 15