



Ofício nº 128/2021/SMG

Ijuí, 06 de setembro de 2021.

A Sua Excelência o Senhor
Vereador JORGE GILMAR AMARAL DE OLIVEIRA
Presidente da Câmara Municipal
Nesta

Assunto: **Pedido de Informação nº 1.562/2021.**

Excelentíssimo Senhor Presidente da Câmara Municipal,

Em resposta ao requerimento em epígrafe, oportunidade em que associado aos meus respeitosos cumprimentos, agradeço a preocupação do Vereador Requerente e encaminhamento resposta, conforme documentação anexa, enviada pela Coordenadoria de Compras, Patrimônio e Administração de Materiais - COPAM

1. A cópia da requisição está em anexo;
2. O projeto já foi entregue ao Município, a empresa responsável pela Execução é a Comércio de Produtos Elétricos Estruturar e o projeto está em anexo;
3. Houve acompanhamento da execução do projeto com profissionais do Poder Executivo, bem como pelo Eng. responsável pela elaboração do Projeto, conforme ART devidamente quitada, igualmente em anexo;
4. Foi realizada cotação com mais duas empresas do ramo - AJG Engenharia e Veiga Engenharia, sendo a contratação realizada por dispensa de licitação em razão do valor (art.24,II), cuja cópia integral da dispensa segue em anexo;
5. A metodologia utilizada consta da "Resposta ao Pedido de Informação" de lavra do Eng. responsável, em anexo;
6. O valor pago pela realização do projeto foi de R\$13.500,00, conforme requisição anexa, aprovada pelo Ordenador de Despesas, igualmente em anexo.

Restrito ao exposto e na certeza de ter atendido à solicitação, fico à disposição para quaisquer outras informações porventura necessárias, aproveitando para reiterar votos de elevada estima e especial consideração.

ANDREI COSSETIN SCZMANSKI
Prefeito



DISPENSA DE LICITAÇÃO POR LIMITE
Nº 200/2021

1. PROCESSO Nº 239/2021

2. DA FUNDAMENTAÇÃO LEGAL

Art. 24, inc. II, da Lei nº 8.666/93

3. DA DESCRIÇÃO DO OBJETO

Contratação de empresa especializada para realizar a elaboração de um projeto de mapeamento e georeferenciamento de todo o sistema de iluminação pública do município de Ijuí, conforme RI 11-080/2021 - SMODUTRAN

4. DO CONTRATANTE

MUNICÍPIO DE IJUÍ – PODER EXECUTIVO
CNPJ nº 90.738.196/0001-09

5. DA CONTRATADA

COMERCIO DE PRODUTOS ELETRICOS ESTRUTURAR LTDA - ME
CNPJ/CPF nº 23.096.767/0001-61

6. DO VALOR

Detalhamento da proposta:

LOTE	ITEM	QTD.	UN.	DESCRIÇÃO	VALOR UNITÁRIO (R\$)	VALOR TOTAL (R\$)
1	1	1,00	UN	Contratação de empresa especializada para realizar a elaboração de um projeto de mapeamento e georeferenciamento de todo o sistema de iluminação pública do município de Ijuí. Contemplado o seguinte: levantamento dos sistemas de iluminação pública em trevos e praças pertencentes ao município, com indicação da concessionária gestora (demei ou certluz); quantificação de pontos com estimativa e potência e consumo de todo o sistema; entrega de arquivos digitais úteis para o futuros projetos de ampliação e melhorias dos sistemas; georeferenciamento de todo o sistema, deixando o mesmo apto para futuras chamadas públicas de eficiência energética; mapeamento de pontos de iluminação pública em todas as vias urbanas e rurais	13.500,00	13.500,00

Valor total da contratação: R\$ 13.500,00

R\$ 13.500,00 (treze mil e quinhentos reais)

7. DA CLASSIFICAÇÃO FUNCIONAL PROGRAMÁTICA E DA CATEGORIA ECONÔMICA DO CRÉDITO

A despesa desta licitação correrá pelo seguinte crédito

Órgão 11 - Sec. M. Desenv. Urbano, Obras e Trânsito



Unidade 1102 Coordenadoria de Obras Urbanas
Função 15 Urbanismo
Sub-função 452 Serviços Urbanos
Programa 112 Desenvolvimento de Infraestrutura Urbana
Projeto/Atividade 2 102 Manutenção da Iluminação Pública (SMODUT)
Despesa 8736 Código fonte de recurso 1202 Nome fonte de recurso Contribuição para Custeio do Serviço de
Categoria econômica 339039050000 SERVIÇOS TÉCNICOS PROFISSIONAIS

8. DA FORMA DE PAGAMENTO

Após a entrega do objeto contratado ou parcela dele, conferência e protocolização da nota fiscal na Coordenadoria de Contabilidade da Secretaria Municipal da Fazenda do Município de Ijuí/RS pelo órgão requisitante, o pagamento será realizado no prazo de até 30 (trinta) dias através de depósito bancário em favor da CONTRATADA, a qual deverá indicar a instituição bancária, a agência, a localidade e a conta corrente para que seja realizada a operação correspondente.

9. DO PRAZO DE EXECUÇÃO

O objeto deverá ser entregue no prazo máximo de Imediato, contados do recebimento da Autorização de Compra pela CONTRATADA.

Ijuí/RS, 20 de abril de 2021.

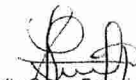
Julio César Franciscatto
Diretor da Coordenadoria de Compras, Patrimônio e Administração de Materiais

VISTO – ASSESSORIA JURÍDICA

Após análise, entendo que o presente processo administrativo (DL nº 200/2021) está devidamente instruído, tendo justificativas técnicas e legais que fundamentam o afastamento do certame licitatório. Assim sendo, reconheço tratar-se de hipótese de dispensa de licitação, com base no Art. 24, inc. II, da Lei nº 8.666/93. Contudo, encaminho à consideração da Autoridade Superior. Ijuí/RS, 20 de abril de 2021.

Assessoria Jurídica



MUNICÍPIO DE IJUÍ – PODER EXECUTIVO
SECRETARIA MUNICIPAL DA FAZENDA
Coordenadoria de Compras, Patrimônio e Administração de Materiais



RATIFICAÇÃO DA AUTORIDADE SUPERIOR

Nos termos do art. 26 da Lei nº 8.666/93, ratifico a presente Dispensa de Licitação por Limite (DL nº 200/2021) e determino a imediata publicação na imprensa oficial, no prazo máximo de 5 (cinco) dias, como condição indispensável para a eficácia destes atos administrativos. Ijuí/RS, 20 de abril de 2021.

Andrei Cossetin Sczmanski
Prefeito



MUNICÍPIO DE IJUÍ-PODER EXECUTIVO
SECRETARIA MUNICIPAL DE DESENVOLVIMENTO URBANO, OBRAS E TRÂNSITO
REQUISIÇÃO INTERNA nº 80/2021 – SMODUTRAN

ÓRGÃO: 11 - Secretaria Municipal de Desenvolvimento Urbano ✓ **COPAM-RECEBIDO**
UNIDADE: 11.02 - Coordenadoria de Obras Urbanas ✓
AÇÃO: 2.102 – Manutenção da Iluminação Pública ✓
NATUREZA DA DESPESA: 3.3.90.39.05.00.00 SERVIÇOS TÉCNICOS PROFISSIONAIS ✓
CÓDIGO REDUZIDO: 8736 ✓
Fonte de Recursos: () Livre Vinculado (x): 1202 Banco: 3863

Quant.	Unid.	DESCRIÇÃO	Valor Uni	Valor Total
	und	Contratação de empresa especializada para realizar a elaboração de um projeto de mapeamento e georeferenciamento de todo o sistema de iluminação pública do Município de Ijuí. Contemplado o seguinte: - levantamento dos sistemas de iluminação pública em trevos e praças pertencentes ao município, com indicação da concessionária gestora (Demei ou Ceriluz); - quantificação de pontos com estimativa e potência e consumo de todo o sistema; - entrega de arquivos digitais úteis para futuros projetos de ampliação e melhorias dos sistemas; - georeferenciamento de todo o sistema, deixando o mesmo apto para futuras chamadas públicas de eficiência energética; - mapeamento de pontos de iluminação pública em todas as vias urbanas e rurais do Município de Ijuí.		
		Todos os custos, caso existam, referentes a impostos, taxas, licenças de uso, licenças em geral e demais tributos deverão estarem inclusos no preço final.		

Destino: Iluminação Pública no Município de Ijuí
Credor:

Declaro que a ação de despesa requisitada está prevista no Plano Plurianual e na Lei de Diretrizes Orçamentária, com saldo de dotação na natureza de despesa no Orçamento do Órgão, bem como devidamente classificada, conforme codificação específica no SIAPC.

Ijuí, 29 de Março de 2021.

Adelar Menegazzi
Matrícula nº 540
Emitente

Márcio C. Lucchese
Secretário Requisitante

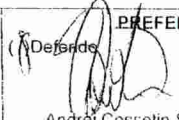
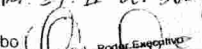
OBSERVAÇÕES	PREFEITO	COPAM
	() Indeferido  Andrei Cossetin Sczmanski Prefeito	Modalidade: <u>Dispensa P. Limite</u> Data: <u>20/04/2021</u> Assinatura/Carimbo: 

Req 201/2021
Proc. 239
Emp 4121
Sub. 02.200
Ord. 70

PP05
Município de Ijuí - Poder Executivo
Juliano Pizar
Chefe de Compras
Patrimônio e Administração



PROPOSTA FINANCEIRA

Ijuí, 19 de abril de 2021

- Cliente: Prefeitura Municipal de Ijuí
- Município: Ijuí - RS
- Contato: Marcio Luchese
- Empresa: Comércio de Produtos Elétricos Estruturar
- CNPJ: 23.096.767/0001-61

Conforme solicitado segue nosso orçamento para elaboração de um projeto de mapeamento e georeferenciamento de todo sistema de iluminação pública de Ijuí.

A proposta contempla os seguintes serviços:

- Mapeamento de pontos de iluminação pública em todas vias urbanas e rurais do município de Ijuí.
- Quantização de pontos com estimativa de potência e consumo de todo sistema
- Georeferenciamento de todo sistema, deixando o mesmo apto pra futuras chamadas públicas de eficiência energética.
- Entrega de arquivos digitais úteis para futuros projetos de ampliação e melhorias do sistema.
- Levantamento dos sistemas de iluminação pública em trevos e praças pertencentes ao município, com indicação da concessionária gestora (DEMEI ou Ceriluz).

Valor TOTAL R\$ 13.500,00

Condições de Pagamento:

- Condição de pagamento: na entrega dos serviços

Observações

- Prazo para execução dos serviços: 10 dias
- Prazo para início das instalações: 3 dias após a confirmação
- Todos os custos referentes a impostos, taxas e demais tributos, incluso na proposta.
- Validade da Proposta: 15 dias.

Eng. Eletr. *Jacson Welch Lemos*

CREA/RS 108182

Comércio de Produtos Elétricos
Estruturar Ltda

CNPJ: 23.096.767/0001-61



VEIGA ENGENHARIA
End: RS 344 N° 8510, BAIRRO MOSCON, SANTO ÂNGELO -RS.
CNPJ: 16.491.437/0001-86
(55) 99994-0099
e-mail: paulo@veigaengenharia.com.br

ORÇAMENTO

A Prefeitura Municipal de Ijuí
Sr. Marcos Noll - COPAM

É um prazer poder apresentar nossa oferta para esta obra, abaixo segue o orçamento solicitado.

Proposta de prestação de Serviços

- Mapeamento de pontos de iluminação pública em todas vias urbanas e rurais do município de Ijuí.
- Quantização de pontos com estimativa de potência e consumo de todo sistema
- Georeferenciamento de todo sistema, deixando o mesmo apto pra futuras chamadas públicas de eficiência energética.
- Entrega de arquivos digitais úteis para futuros projetos de ampliação e melhorias do sistema.
- Levantamento dos sistemas de iluminação pública em trevos e praças pertencentes ao município, com indicação da concessionária gestora (DEMEI ou Ceriluz).

Valor Total do Investimento..... R\$ 20.000,00

À Combinar

Santo Ângelo, 20 de abril de 2021

Prazo de execução:

Imediato

Paulo Veiga Junior

ENG. ELETRICISTA

CREA 124.874

Telefones:

(55) 99994-0099



AJG ENGENHARIA LTDA - ME
 CNPJ: 19.780.730/0001-80
 CREA-RS: 212309

01

À
 A/C: Sr. Marcos Noll - COPAM
 Empresa: Prefeitura Municipal de Ijuí
 REF.PEDIDO Nº: J0555-2020
 Cidade: Ijuí - RS

Ijuí, 20 de abril de 2021

Prezado(s) Senhor (es):

Estamos enviando nossa proposta orçamentária em regime de apreciação para o fornecimento de mão obra técnica especializada para o Projeto de iluminação pública.

1) Quanto aos valores:

TABELA DEMONSTRATIVA DE VALORES		
Item	DESCRIÇÃO	R\$/TOTAL
01	*Mapeamento de pontos de iluminação pública em todas vias urbanas e rurais do município de Ijuí. *Quantização de pontos com estimativa de potência e consumo de todo sistema. *Georeferenciamento de todo sistema, deixando o mesmo apto pra futuras chamadas públicas de eficiência energética. *Entrega de arquivos digitais uteis para futuros projetos de ampliação e melhorias do sistema. *Levantamento dos sistemas de iluminação pública em trevos e praças pertencentes ao município, com indicação da concessionária gestora (DEMEI ou Ceriluz).	21.000,00
TOTAL		R\$ 21.000,00

Att: Sinara F. dos Santos

Fone: (55) 3332-1740
administrativo@sigmajui.com.br

19.780.730/0001-80

AJG ENGENHARIA LTDA

RUA 19 DE OUTUBRO, 1258 - SL. 04
 BAIRRO SÃO JOSÉ

CEP 98 700-000

IJUÍ RS

http://sevezi.ijui.rs.gov.br:8080/cidacao



01



MUNICÍPIO DE IJUÍ - PODER EXECUTIVO
 CERTIDÃO POSITIVA COM EFEITOS DE NEGATIVA
 Nº 4580/2021

CONTRIBUINTE.:COMERCIO DE PRODUTOS ELETRICOS ESTRUTURAR LTDA
 ENDEREÇO.....:AV. SAO LUIZ 1758 SALA 01
 HERVAL 98700-000 IJUÍ RS
 -CNPJ/CPF.....:23.096.767/0001-61

CERTIFICO, a pedido da parte interessada e para os devidos fins, baseada em informações do Cadastro deste Município, que o CONTRIBUINTE acima mencionado, encontra-se em situação regular junto à Fazenda Pública deste Município, Estado do Rio Grande do Sul, referente a impostos e taxas, até a presente data. A presente certidão não elide o direito de a Fazenda Municipal proceder a posteriores verificações e vir a cobrar, a qualquer tempo, crédito que seja assim apurado.

Esta certidão não comprova o pagamento de custas e/ou honorários advocatícios provenientes de ações judiciais de cobrança que possam existir.

Esta CERTIDÃO POSITIVA COM EFEITOS DE NEGATIVA tem validade de 90 (noventa) dias. Data da validade: 19 de Julho de 2021

Certidão emitida nas condições previstas pelo Código Tributário Nacional, Federal nº 5172/1966, art. 206.

DÉBITOS VENCIDOS:

ESSE DOCUMENTO FOI EMITIDO EM MEIO ELETRÔNICO.
 QUALQUER RASURA NO MESMO O TORNA SEM VALIDADE.
 SUA AUTENTICIDADE DEVE SER CONSULTADA ELETRONICAMENTE.

Emitida em 20/04/2021
 COORDENADORIA DE CADASTRO E TRIBUTOS



MINISTÉRIO DA FAZENDA
Secretaria da Receita Federal do Brasil
Procuradoria-Geral da Fazenda Nacional

**CERTIDÃO POSITIVA COM EFEITOS DE NEGATIVA DE DÉBITOS RELATIVOS AOS TRIBUTOS
FEDERAIS E À DÍVIDA ATIVA DA UNIÃO**

Nome: **COMERCIO DE PRODUTOS ELETRICOS ESTRUTURAR LTDA**
CNPJ: 23.096.767/0001-61

Ressalvado o direito de a Fazenda Nacional cobrar e inscrever quaisquer dívidas de responsabilidade do sujeito passivo acima identificado que vierem a ser apuradas, é certificado que:

1. constam débitos administrados pela Secretaria da Receita Federal do Brasil (RFB) com exigibilidade suspensa nos termos do art. 151 da Lei nº 5.172, de 25 de outubro de 1966 - Código Tributário Nacional (CTN), ou objeto de decisão judicial que determina sua desconsideração para fins de certificação da regularidade fiscal, ou ainda não vencidos; e
2. não constam inscrições em Dívida Ativa da União (DAU) na Procuradoria-Geral da Fazenda Nacional (PGFN).

Conforme disposto nos arts. 205 e 206 do CTN, este documento tem os mesmos efeitos da certidão negativa.

Esta certidão é válida para o estabelecimento matriz e suas filiais e, no caso de ente federativo, para todos os órgãos e fundos públicos da administração direta a ele vinculados. Refere-se à situação do sujeito passivo no âmbito da RFB e da PGFN e abrange inclusive as contribuições sociais previstas nas alíneas 'a' a 'd' do parágrafo único do art. 11 da Lei nº 8.212, de 24 de julho de 1991.

A aceitação desta certidão está condicionada à verificação de sua autenticidade na Internet, nos endereços <<http://rfb.gov.br>> ou <<http://www.pgfn.gov.br>>.

Certidão emitida gratuitamente com base na Portaria Conjunta RFB/PGFN nº 1.751, de 2/10/2014.
Emitida às 15:43:50 do dia 15/04/2021 <hora e data de Brasília>.
Válida até 12/10/2021.

Código de controle da certidão: **BA6D.4B5B.3A3F.2455**
Qualquer rasura ou emenda invalidará este documento.

09
A

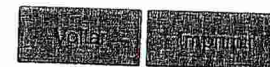

CAIXA
CAIXA ECONÔMICA FEDERAL

**Certificado de Regularidade
do FGTS - CRF**

Inscrição: 23.096.767/0001-61
Razão
Social: COMERCIO DE PRODUTOS ELETRICOS ESTRUTURA
Endereço: AV SAO LUIZ 1758 / HERVAL / DUI / RS / 98700-000

A Caixa Econômica Federal, no uso da atribuição que lhe confere o Art. 7, da Lei 8.036, de 11 de maio de 1990, certifica que, nesta data, a empresa acima identificada encontra-se em situação regular perante o Fundo de Garantia do Tempo de Serviço - FGTS.

O presente Certificado não servirá de prova contra cobrança de quaisquer débitos referentes a contribuições e/ou encargos devidos, decorrentes das obrigações com o FGTS.

Validade: 04/04/2021 a 03/05/2021

Certificação Número: 2021040401493777451648

Informação obtida em 20/04/2021 10:34:26

A utilização deste Certificado para os fins previstos em Lei esta condicionada a verificação de autenticidade no site da Caixa:
www.caixa.gov.br

10
4

**CERTIDÃO NEGATIVA DE DÉBITOS TRABALHISTAS**

Nome: COMERCIO DE PRODUTOS ELETRICOS ESTRUTURAR LTDA (MATRIZ E FILIAIS)
CNPJ: 23.096.767/0001-61
Certidão nº: 13058422/2021
Expedição: 20/04/2021, às 10:34:59
Validade: 16/10/2021 - 180 (cento e oitenta) dias, contados da data de sua expedição.

Certifica-se que COMERCIO DE PRODUTOS ELETRICOS ESTRUTURAR LTDA (MATRIZ E FILIAIS), inscrito(a) no CNPJ sob o nº 23.096.767/0001-61, NÃO CONSTA do Banco Nacional de Devedores Trabalhistas. Certidão emitida com base no art. 642-A da Consolidação das Leis do Trabalho, acrescentado pela Lei nº 12.440, de 7 de julho de 2011, e na Resolução Administrativa nº 1470/2011 do Tribunal Superior do Trabalho, de 24 de agosto de 2011.

Os dados constantes desta Certidão são de responsabilidade dos Tribunais do Trabalho e estão atualizados até 2 (dois) dias anteriores à data da sua expedição. No caso de pessoa jurídica, a Certidão atesta a empresa em relação a todos os seus estabelecimentos, agências ou filiais.

A aceitação desta certidão condiciona-se à verificação de sua autenticidade no portal do Tribunal Superior do Trabalho na Internet (<http://www.tst.jus.br>). Certidão emitida gratuitamente.

INFORMAÇÃO IMPORTANTE

Do Banco Nacional de Devedores Trabalhistas constam os dados necessários à identificação das pessoas naturais e jurídicas inadimplentes perante a Justiça do Trabalho quanto às obrigações estabelecidas em sentença condenatória transitada em julgado ou em acordos judiciais trabalhistas, inclusive no concernente aos recolhimentos previdenciários, a honorários, a custas, a emolumentos ou a recolhimentos determinados em lei; ou decorrentes de execução de acordos firmados perante o Ministério Público do Trabalho ou Comissão de Conciliação Prévia.

MUNICÍPIO DE IJUÍ – PODER EXECUTIVO

CNPJ nº 90.738.196/0001-09
Rua Benjamin Constant, nº 429, Centro, Ijuí/RS, CEP 98700-000
Fone/fax (55) 3331-8219 – www.ijui.rs.gov.br

PEDIDO DE EMPENHO Nº 1121/2021

Processo 239/2021
DISPENSA POR LIMITE 200/2021
Requisição 11-080/21-SMODUTRAN

EMPENHO**I – PEDIDO**

Nos termos do Artigo 24, inciso II da Lei 8.666/93 (Dispensa por Limite) solicita-se a emissão do empenho para o fornecedor a seguir descrito:

II – FORNECEDOR

NOME	9866 - COMERCIO DE PRODUTOS ELETRICOS ESTRUTURAR LTDA - ME (ESTRUTURAR)
CNPJ/CPF	23.096.767/0001-61
ENDEREÇO	AV. SAO LUIZ 1758 HERVAL IJUÍ RS 98700-000
CONTATO	(55) 3332-5594 (55) 9 9164-5955 jacson@estruturar.eng.br

III – DESPESA

ÓRGÃO	11 Sec. M. Desenv. Urbano, Obras e Trânsito
UNIDADE	1102 Coordenadoria de Obras Urbanas
FUNÇÃO	15 Urbanismo
SUB-FUNÇÃO	452 Serviços Urbanos
PROGRAMA	112 Desenvolvimento de Infraestrutura Urbana
PROJETO/ATIVIDADE	2 102 Manutenção da Iluminação Pública (SMODUT)
ELEMENTO	339039050000 SERVIÇOS TÉCNICOS PROFISSIONAIS
DESPESA	8736
FONTE DE RECURSO	1202 Contribuição para Custeio do Serviço de
CONTRAPARTIDA	

IV – FINALIDADE

Contratação de empresa especializada para realizar a elaboração de um projeto de mapeamento e georreferenciamento de todo o sistema de iluminação pública do município de Ijuí, conforme RI 11-080/2021 - SMODUTRAN

V – OBJETO

Lote	Nome Lote	Item	Cód.	Qtd.	Und.	Descrição	Marca	Valor unitário por item (R\$)	Valor total por item (R\$)
1		1	45083	1,00	UN	Contratação de empresa especializada para realizar a elaboração de um projeto de mapeamento e georreferenciamento de todo o sistema de iluminação pública do município de Ijuí. Contemplado o seguinte: levantamento dos sistemas de iluminação pública em trevos e praças pertencentes ao município, com indicação da concessionária gestora (dormel ou cerku); quantificação de pontos com estimativa e potência e consumo de todo o sistema; entrega de arquivos digitais úteis para o futuros projetos de ampliação e melhorias dos sistemas; georreferenciamento de todo o sistema, deixando o mesmo apto para futuras chamadas públicas de eficiência energética; mapeamento de pontos de iluminação pública em todas as vias urbanas e rurais		13.500,0000	13.500,00

Valor total do Pedido de Empenho (R\$): 13.500,00 (treze mil e quinhentos reais)

Ijuí, RS, 20 de abril de 2021

Gabriel Battu - Setor de Compras
COPAM



MUNICÍPIO DE IJUÍ – PODER EXECUTIVO
SECRETARIA MUNICIPAL DA FAZENDA
Coordenadoria de Compras, Patrimônio e Administração de Materiais



AVISO DE DISPENSA DE LICITAÇÃO POR LIMITE

O Município de Ijuí – Poder Executivo, através da Coordenadoria de Compras, Patrimônio e Administração de Materiais (COPAM) da Secretaria Municipal da Fazenda, torna público que realizou a DISPENSA DE LICITAÇÃO POR LIMITE a seguir caracterizada, de acordo com a Lei Federal nº 8.666/93:

DISPENSA POR LIMITE Nº 200/2021

PROCESSO Nº 239/2021

FUNDAMENTAÇÃO LEGAL: Art. 24, inc. II, da Lei nº 8.666/93

OBJETO: Contratação de empresa especializada para realizar a elaboração de um projeto de mapeamento e georreferenciamento de todo o sistema de iluminação pública do município de Ijuí, conforme RI 11-080/2021 - SMODUTRAN

CONTRATADA: COMERCIO DE PRODUTOS ELETRICOS ESTRUTURAR LTDA - ME
CNPJ/CPF nº 23.096.767/0001-61

VALOR TOTAL: R\$ 13.500,00 (treze mil e quinhentos reais).

SECRETARIA: SEC. M. DESENV. URBANO, OBRAS E TRÂNSITO

RECURSO: 8736 1202 Contribuição para Custeio do Serviço de

Os interessados poderão obter informações junto à COPAM, localizada na Rua do Comércio, nº 921, Centro, Ijuí/RS, CEP 98700-000, de segunda a sexta-feira, das 08h30min às 11h30min e das 13h30min às 17h00min, pelo telefone (55) 3331-8219.

Ijuí/RS, 20 de abril de 2021.

Julio César Franciscoatto

Diretor da Coordenadoria de Compras, Patrimônio e Administração de Materiais

Certifico que o presente expediente foi
AFIXADO no local de costume
nesta data.
Ijuí, 20/04/21

Serafim Marques Ferreira
Secretário Municipal da Fazenda

Certifico que o presente expediente foi
DESAFIXADO no local de costume
nesta data.
Ijuí, 04/05/21

Serafim Marques Ferreira
Secretário Municipal da Fazenda



Anotação de Responsabilidade Técnica - ART
Lei nº 6.496, de 7 de dezembro de 1977
Conselho Regional de Engenharia e Agronomia do Rio Grande do Sul



ART Número
11285176



COMÉRCIO DE PRODUTOS ELÉTRICOS ESTRUTURAR LTDA
CNPJ 23.096.767/0001-61
Av. São Luiz, 1758, Ijuí - RS
(51) 3332 - 5594
atendimento@estruturar.eng.br

Tipo: PRESTAÇÃO DE SERVIÇO Participação Técnica: INDIVIDUAL/PRINCIPAL
Convênio: NÃO É CONVÊNIO Motivo: NORMAL

Contratado
Carteira: RS108182 Profissional: JACSON WEICH LEMOS E-mail: jacson@estruturar.eng.br
RNP: 2200333072 Título: Engenheiro Eletricista
Empresa: COMERCIO DE PRODUTOS ELÉTRICOS ESTRUTURAR LTDA - ME Nr.Reg.: 217066

Contratante
Nome: PREFEITURA MUNICIPAL DE IJUÍ E-mail: tania.casagrande@hotmail.com
Endereço: RUA BENJAMIN CONSTANT 429 Telefone: 5533318200 CPF/CNPJ: 90738196000109
Cidade: IJUÍ Bairro: CENTRO CEP: 98700000 UF: RS

Identificação da Obra/Serviço
Proprietário: PREFEITURA MUNICIPAL DE IJUÍ
Endereço da Obra/Serviço: Rua BENJAMIN CONSTANT 429 CPF/CNPJ: 90738196000109
Cidade: IJUÍ Bairro: CENTRO CEP: 98700000 UF: RS
Finalidade: PÚBLICO Vlr Contrato(R\$): 13.000,00 Honorários(R\$): 1,00
Data Início: 03/05/2021 Prev.Fim: 25/06/2021 Ent.Classe: APAJU

Atividade Técnica	Descrição da Obra/Serviço	Quantidade	Unid.
Projeto	Rede de Iluminação Pública	10.500,00	UN
Laud Técnico	Rede de Iluminação Pública	10.500,00	UN
Levantamento	Rede de Iluminação Pública	10.500,00	UN

ART registrada (paga) no CREA-RS em 19/05/2021

Local e Data	Declaro serem verdadeiras as informações acima	De acordo
	JACSON WEICH LEMOS Profissional	PREFEITURA MUNICIPAL DE IJUÍ Contratante

A AUTENTICIDADE DESTA ART PODE SER CONFIRMADA NO SITE DO CREA-RS, LINK SOCIEDADE - ART CONSULTA.

RESPOSTA A PEDIDO DE INFORMAÇÕES

Ijuí, 19 de agosto de 2021

- Ref. Processo nº 1.562/2021
- Pedido de Informações do Vereador Cleuton Antunes Rolim

Conforme documento nos passado, seguem nossas considerações e respostas referente aos itens que são de nossa competência.

Ref. Item 3 – O acompanhamento da elaboração do projeto/levantamento foi realizado pessoalmente pelo secretário de obras da época Sr. Marcio Luchhese. A ART referente a este trabalho é a 11285176, devidamente registrada no CREA/RS.

Ref. Item 5 – Conforme descrição da requisição que recebemos para apresentação de proposta, a qual também é a mesma constante no empenho utilizado para realização do pagamento:

"Contratação de empresa especializada para realizar a elaboração de um projeto de mapeamento e georeferenciamento de todo o sistema de iluminação pública do município de Ijuí. Contemplado o seguinte: levantamento dos sistemas de iluminação pública em trevos e praças pertencentes ao município, com indicação da concessionária gestora (demei ou ceriluz); quantificação de pontos com estimativa e potência e consumo de todo o sistema; entrega de arquivos digitais úteis para o futuros projetos de ampliação e melhorias dos sistemas; georeferenciamento de todo o sistema, deixando o mesmo apto para futuras chamadas públicas de eficiência energética."

Trata-se de um projeto de mapeamento e levantamento quantitativo e não um projeto de dimensionamento. Para tal a metodologia utilizada foi a contagem de todos os pontos de iluminação pública do município, estimativa de potencia dos mesmo pelas características da via conforme define a NBR 5101, e a marcação destes por georeferenciamento utilizando o padrão de coordenadas geográficas do tipo UTM, compatíveis com o google earth.

Salientamos ainda que todos os arquivos e planilhas com as informações dos pontos (tipo de luminária, potência estimada, coordenada geográfica) foram disponibilizados a prefeitura no dia da entrega do projeto, quando o mesmo foi apresentado ao secretário de obras e ao prefeito municipal.

A planilha com as coordenadas geográficas pode ser facilmente carregada e os pontos visualizados no google earth, mas se o vereador Cleuton ou qualquer outra pessoa tiver dificuldades com isso estamos a disposição para auxilia-lo na visualização dos trabalhos.



Figura 1 – Imagem do google earth com todos os pontos de iluminação pública de Ijuí ativados.

Assinado de forma digital
por COMERCIO DE
PRODUTOS ELETRICOS
ESTRUTURAR
LTD A:23096767000161
Dados: 2021.08.19 14:26:11
-03'00'

Jacson Weich Lemos
Eng. Eletricista CREA/RS 108182

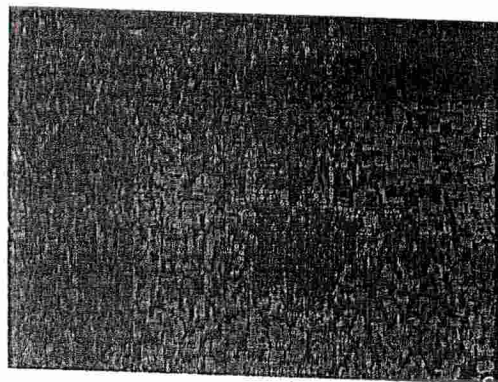

ESTRUTURAR
ENGENHARIA ELÉTRICA

MEMORIAL TÉCNICO

PROJETO DE GEORREFERENCIAMENTO DE ILUMINAÇÃO PÚBLICA DE IJUÍ

Ijuí, 19 de Maio de 2021

1 DADOS DE IDENTIFICAÇÃO

1.1 IDENTIFICAÇÃO DO REQUERENTE

Nome: Prefeitura Municipal de Ijuí

CNPJ: 90.738.196/0001-09

Endereço: Rua Benjamin Constant, 429, Ijuí – RS, CEP 98700-000

1.2 IDENTIFICAÇÃO DA OBRA

Nome: Projeto de Georreferenciamento de Iluminação Pública

1.3 IDENTIFICAÇÃO DO PROJETISTA

Nome: Jacson Weich Lemos

Titulação: Engº Eletricista

Registro Crea RS: 181515

Endereço: Rua Coronel Manoel Pontes Filho, Nº 48, Sala 02, Veranópolis, RS

2 OBJETIVO

2.1 GERAL

O objetivo deste memorial é detalhar a quantidade de postes com iluminação pública para todo o município de Ijuí, incluindo interior. Esses postes foram quantificados e georreferenciados, conforme tabela e arquivos txt em anexo.

Os mesmos podem ser anexados ao google Earth, conforme passo a passo no final deste memorial.

3 PROJETO

Segue abaixo lista de bairros e luminárias especificadas como LED, ou convencional.

3.1 15 DE NOVEMBRO



Figura 1 -Quantificação Bairro 15 de Novembro

94	0	0	4	1
TOTAL	DUPLO	TRIPLO	LED	DUPLO LED

Tabela 1- Lista de Quantidades Bairro 15 de Novembro

32 ALVORADA



Figura 2 - Quantificação Bairro Alvorada

225	1	0	0	0
TOTAL	DUPLO	TRIPLO	LED	DUPLO LED

Tabela 2 - Lista de Quantidades Bairro Alvorada

3.3 ASSIS BRASIL

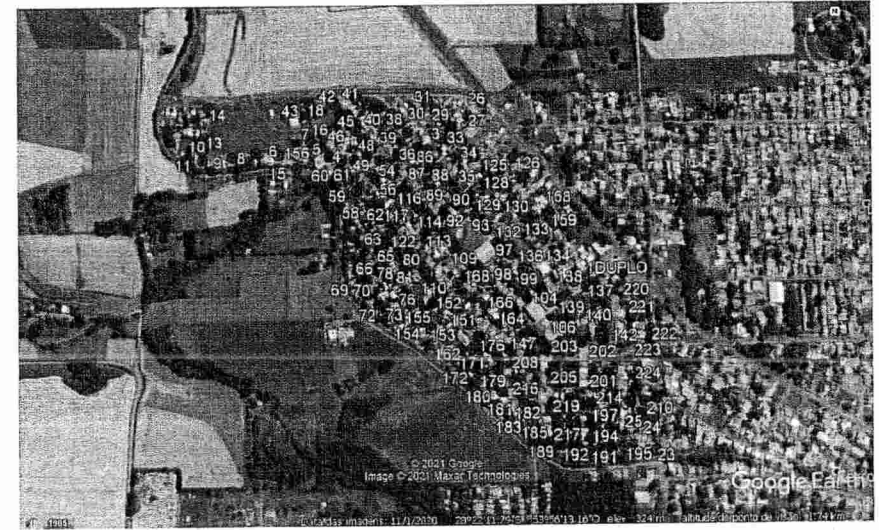

Figura 3 - Quantificação Bairro Assis Brasil

550	1	0	22	0
TOTAL	DUPLO	TRIPLO	LED	DUPLO LED

Tabela 3 - Lista de Quantidades Bairro Assis Brasil

3.4 BOA VISTA

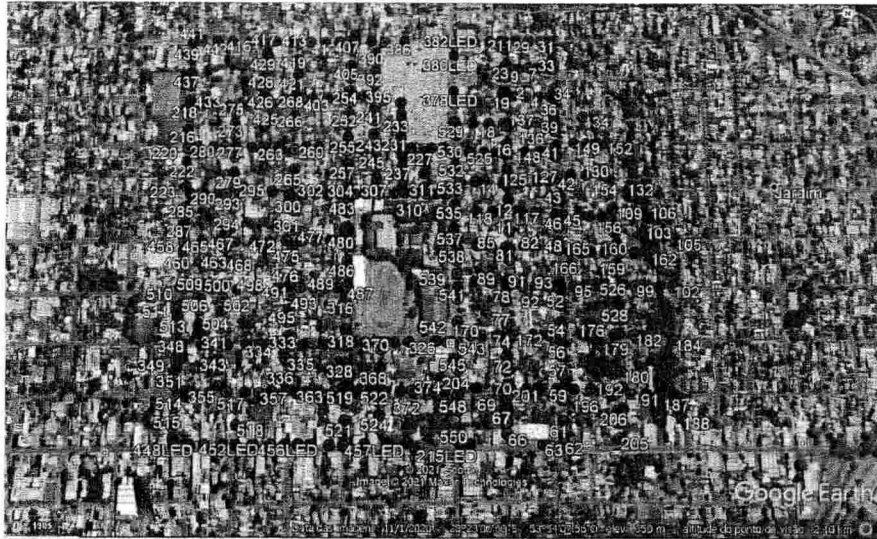

Figura 4 - Quantificação Boa Vista

256	15	0	33	0
TOTAL	DUPLO	TRIPLO	LED	DUPLO LED

Tabela 4 - Lista de Quantidades Bairro Assis Brasil



3.5 BURTET



Figura 5 - Quantificação Burtet

318	2	0	57	3
TOTAL	DUPLO	TRIPLO	LED	DUPLO LED

Tabela 5 - Lista de Quantidades Bairro Burtet



3.6 CENTRO



Figura 6 - Quantificação Centro

1265	0	0	461	20
TOTAL	DUPLO	TRIPLO	LED	DUPLO LED

Tabela 6 - Lista de Quantidades Bairro Centro

37 COLONIAL



Figura 7 - Quantificação Colonial

116	0	0	0	0
TOTAL	DUPLO	TRIPLO	LED	DUPLO LED

Tabela 7 - Lista de Quantidades Bairro Colonial

38 DAS CHÁCARAS

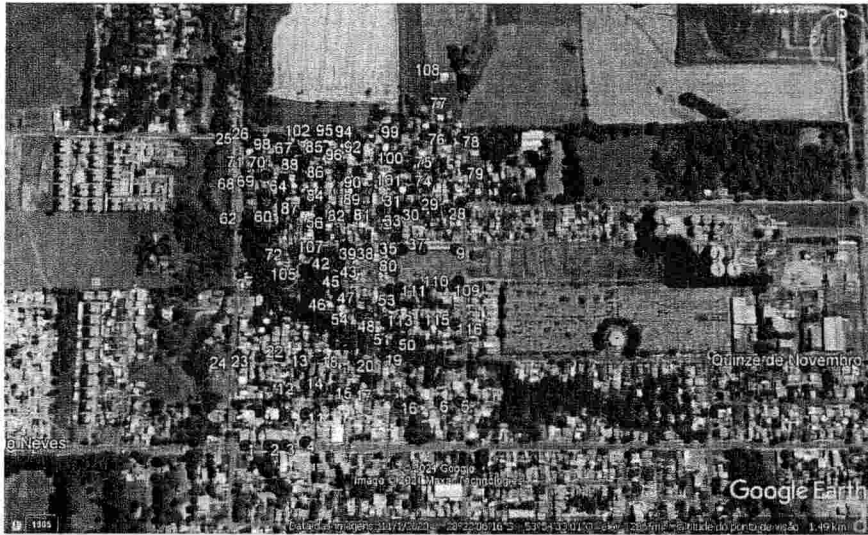

Figura 8 - Quantificação das Chácaras

61	0	0	6	0
TOTAL	DUPLO	TRIPLO	LED	DUPLO LED

Tabela 8 - Lista de Quantidades Bairro das Chácaras

3.9 DISTRITO INDUSTRIAL



Figura 9 - Quantificação Distrito Industrial

208	43	0	50	0
TOTAL	DUPLO	TRIPLO	LED	DUPLO LED

Tabela 9 - Lista de Quantidades Distrito Industrial

3.10 ELIZABETH



Figura 10 - Quantificação Elizabeth

254	0	0	1	0
TOTAL	DUPLO	TRIPLO	LED	DUPLO LED

Tabela 10 - Lista de Quantidades Bairro Elizabeth

3.11 FERROVIÁRIO



Figura 11 - Quantificação Ferrovário

49	0	0	3	0
TOTAL	DUPLO	TRIPLO	LED	DUPLO LED

Tabela 11 - Lista de Quantidades Bairro Ferrovário

3.12 GETÚLIO VARGAS



Figura 12 - Quantificação Getúlio Vargas

525	7	1	9	0
TOTAL	DUPLO	TRIPLO	LED	DUPLO LED

Tabela 12 - Lista de Quantidades Bairro Getúlio Vargas

3.13 GLÓRIA



Figura 13 - Quantificação Glória

544	0	0	31	0
TOTAL	DUPLO	TRIPLO	LED	DUPLO LED

Tabela 13 - Lista de Quantidades Bairro Glória

3.14 HAMMARSTRON



Figura 14 - Quantificação Hammarstron

78	0	0	22	1
TOTAL	DUPLO	TRIPLO	LED	DUPLO LED

Tabela 14 - Lista de Quantidades Bairro Hammarstron

3.15 HERVAL



Figura 15 - Quantificação Herval

123	0	0	0	0
TOTAL	DUPLO	TRIPLO	LED	DUPLO LED

Tabela 15 - Lista de Quantidades Bairro Herval

3.16 INDEPENDENCIA



Figura 16 - Quantificação Independência

128	0	0	0	0
TOTAL	DUPLO	TRIPLO	LED	DUPLO LED

Tabela 16 - Lista de Quantidades Bairro Independência

3.17 INDUSTRIAL



Figura 17 - Quantificação Industrial

168	0	0	0	26
TOTAL	DUPLO	TRIPLO	LED	DUPLO LED

Tabela 17 - Lista de Quantidades Bairro Industrial

3.18 INTERIOR

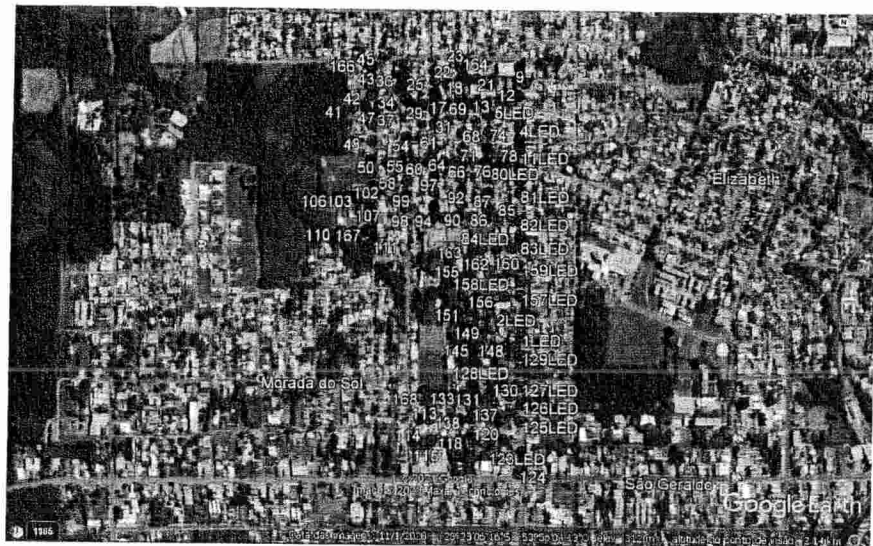

Figura 18 - Quantificação Interior

414	2	1	0	0
TOTAL	DUPLO	TRIPLO	LED	DUPLO LED

Tabela 18 - Lista de Quantidades Interior

3.19 JARDIM

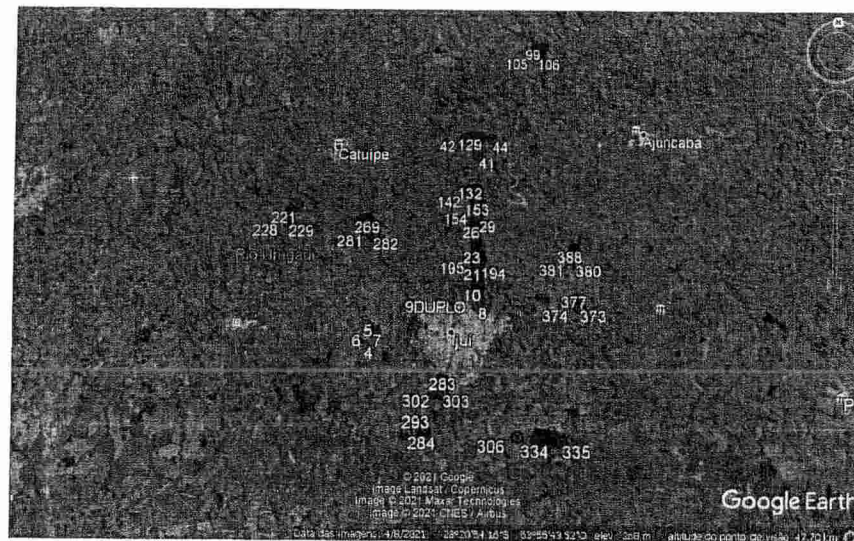

Figura 19 – Quantificação Jardim

436	0	0	14	0
TOTAL	DUPLO	TRIPLO	LED	DUPLO LED

Tabela 19 - Lista de Quantidades Bairro Jardim

3.20 LAMBARI



Figura 20 – Quantificação Lambari

154	0	0	1	0
TOTAL	DUPLO	TRIPLO	LED	DUPLO LED

Tabela 20 - Lista de Quantidades Bairro Lambari

3.21 LUIZ FOGLIATTO



Figura 21 – Quantificação Luiz Fogliatto

240	0	0	1	0
TOTAL	DUPLO	TRIPLO	LED	DUPLO LED

Tabela 21 - Lista de Quantidades Bairro Luiz Fogliatto

3.22 LULU ILGENFRITZ

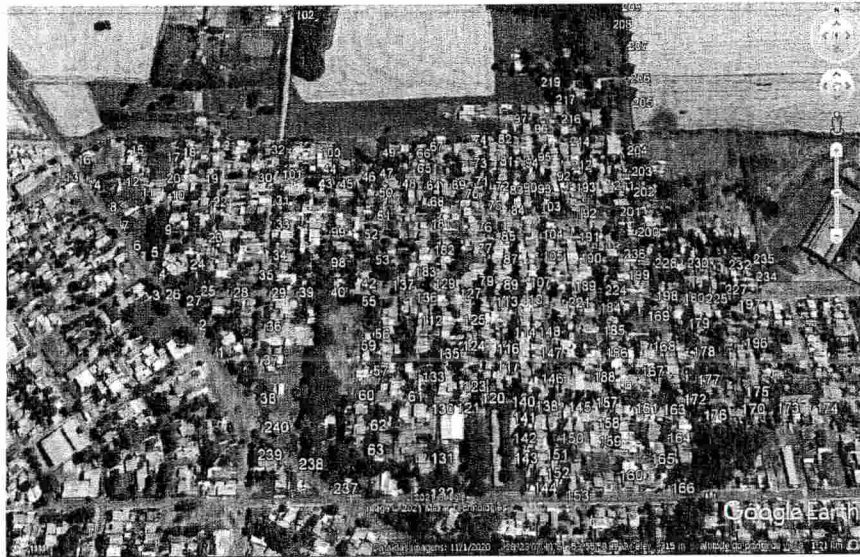

Figura 22 – Quantificação Lulu Ilgenfritz

239	0	0	21	1
TOTAL	DUPLO	TRIPLO	LED	DUPLO LED

Tabela 22 - Lista de Quantidades Bairro Lulu Ilgenfritz

323 MODELO



Figura 23 – Quantificação Modelo

357	0	0	1	0
TOTAL	DUPLO	TRIPLO	LED	DUPLO LED

Tabela 23 - Lista de Quantidades Bairro Modelo

324 MORADA DO SOL



Figura 24 – Quantificação Modelo

241	0	0	0	0
TOTAL	DUPLO	TRIPLO	LED	DUPLO LED

Tabela 24 - Lista de Quantidades Bairro Modelo

3.25 MUNDSTOCK



Figura 25 – Quantificação Mundstock

295	0	0	0	0
TOTAL	DUPLO	TRIPLO	LED	DUPLO LED

Tabela 25 - Lista de Quantidades Bairro Mundstock

3.26 NOVO LESTE



Figura 26 – Quantificação Novo Leste

140	0	0	0	0
TOTAL	DUPLO	TRIPLO	LED	DUPLO LED

Tabela 26 - Lista de Quantidades Bairro Novo Leste



327 OSVALDO ARANHA



Figura 27 – Quantificação Osvaldo Aranha

348	0	0	21	28
TOTAL	DUPLO	TRIPLO	LED	DUPLO LED

Tabela 27 - Lista de Quantidades Bairro Osvaldo Aranha



328 PARQUE



Figura 28 – Quantificação Parque

89	38	2	17	3
TOTAL	DUPLO	TRIPLO	LED	DUPLO LED

Tabela 28 - Lista de Quantidades Bairro Parque

3.29PENHA



Figura 29 – Quantificação Penha

158	0	0	31	0
TOTAL	DUPLO	TRIPLO	LED	DUPLO LED

Tabela 29 - Lista de Quantidades Bairro Penha

3.30PINDORAMA



Figura 30 – Quantificação Pindorama

291	2	0	44	0
TOTAL	DUPLO	TRIPLO	LED	DUPLO LED

Tabela 30 - Lista de Quantidades Bairro Pindorama

3.31 PROGRESSO

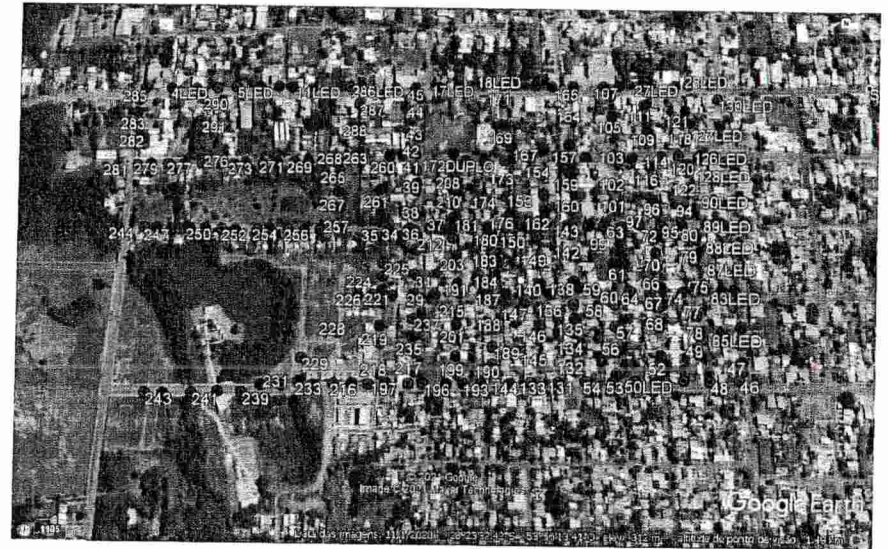

Figura 31 – Quantificação Progresso

122	0	0	9	0
TOTAL	DUPLO	TRIPLO	LED	DUPLO LED

Tabela 31 - Lista de Quantidades Bairro Progresso

3.32 SÃO GERALDO

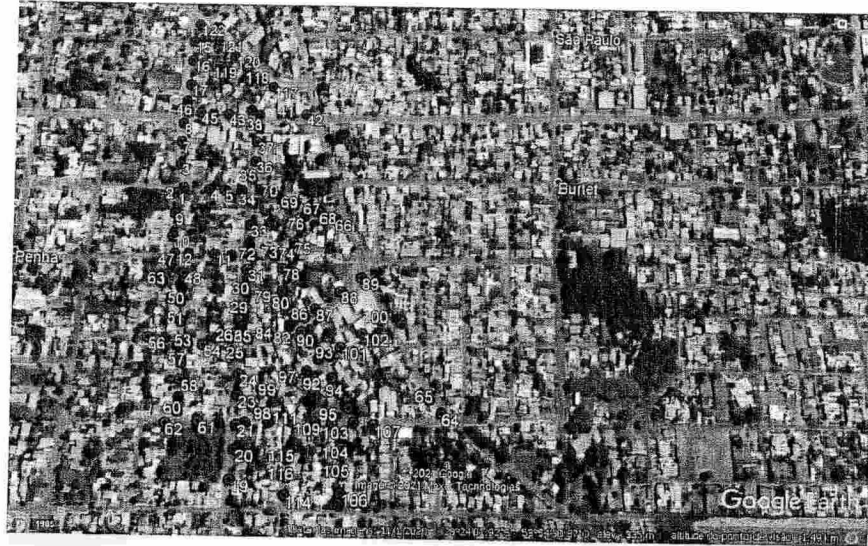

Figura 32 – Quantificação São Geraldo

215	5	0	28	1
TOTAL	DUPLO	TRIPLO	LED	DUPLO LED

Tabela 32 - Lista de Quantidades Bairro São Geraldo

3.33 SÃO JOSÉ



Figura 33 – Quantificação São José

419	7	1	12	0
TOTAL	DUPLO	TRIPLO	LED	DUPLO LED

Tabela 33 - Lista de Quantidades Bairro São José

3.34 SÃO PAULO



Figura 34 – Quantificação São Paulo

131	0	0	22	0
TOTAL	DUPLO	TRIPLO	LED	DUPLO LED

Tabela 34 - Lista de Quantidades Bairro São Paulo

3.36 SOL NASCENTE



Figura 35 – Quantificação Sol Nascente

198	0	0	18	0
TOTAL	DUPLO	TRIPLO	LED	DUPLO LED

Tabela 35 - Lista de Quantidades Bairro Sol Nascente

3.36 STORCH



Figura 36 – Quantificação Storch

217	0	0	3	0
TOTAL	DUPLO	TRIPLO	LED	DUPLO LED

Tabela 36 - Lista de Quantidades Bairro Storch

3.37 TANCREDO NEVES



Figura 37 – Quantificação Tancredo Neves

248	0	0	23	0
TOTAL	DUPLO	TRIPLO	LED	DUPLO LED

Tabela 37 - Lista de Quantidades Tancredo Neves

3.38 THOMÉ DE SOUZA



Figura 38 – Quantificação Thomé de Souza

445	0	0	0	0
TOTAL	DUPLO	TRIPLO	LED	DUPLO LED

Tabela 38 - Lista de Quantidades Thomé de Souza

3.39 TIARAJÚ



Figura 39 – Quantificação Tiarajú

132	0	0	0	0
TOTAL	DUPLO	TRIPLO	LED	DUPLO LED

Tabela 39 - Lista de Quantidades Tiarajú

3.40 UNIVERSITÁRIO



Figura 40 – Quantificação Universitário

109	0	0	48	2
TOTAL	DUPLO	TRIPLO	LED	DUPLO LED

Tabela 40 - Lista de Quantidades Universitário

10602	123	5	1013	86	9636
TOTAL POSTES	TOTAL DUPLOS	TOTAL TRIPLOS	TOTAL LEDS	TOTAL DUPLO LED	TOTAL REFLETORES CONVENCIONAIS

Tabela 41 - Lista de Quantidades TOTAIS

1 PASSO A PASSO GOOGLE EARTH

1. Baixar e instalar o Google Earth Pro, no link abaixo:

<https://www.google.com.br/earth/download/gep/agree.html>

2. Após instalação do mesmo, clicar em "ARQUIVO";
3. Selecionar a opção "IMPORTAR";
4. Escolher o arquivo .txt do Bairro desejado;
5. Selecionar a opção "AVANÇAR" duas vezes;
6. Confirmar se as opções estão como abaixo:

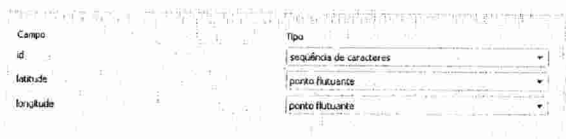

7. Selecionar a opção "SIM"

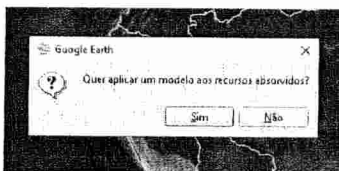

8. Criar um novo modelo
9. Gerar um arquivo .kst, escolher um nome, por exemplo "pontos ijuí"
10. Seguir novamente todos os passos e no final selecionar modelo existente "pontos ijuí"

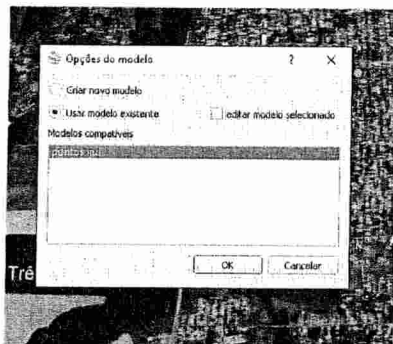

11. Salvar o lugar temporário em Meus Lugares, para ficar salvo em caso feche o aplicativo;



MUNICÍPIO DE IJUÍ
das Culturas Diversificadas

NOTA DE EMPENHO

PAGAMENTO

CONVÊNIO: CIP

BANCO: BERGS
CONTA Nº: 04.070.186.0-9

Rua Benjamin Constant, 429, Centro
CEP: 98700-000
CNPJ: 90.738.196.0001-09

PERÍODO: 11/21/2021 EXERCÍCIO: 2021 DATA: 20.04.2021 ESPECIE DE EMPENHO: Orçamentário/Global Nº EMPENHO: 002706

CRÉDOR: 05856 COM DE PROD ELETR ESTRUTURAR LTDA-ME
ENDEREÇO: AVENIDA SÃO LUIZ 1758 HERVAL
CIDADE: IJUÍ 0001 5788-6 00053944-9 23.096.767/0001-61

ÓRGÃO: 11 Sec. M. Desenv. Urbano, Obras e Trânsito
UNIDADE: 02 Coordenadoria de Obras Urbanas
FUNÇÃO: 15 Urbanismo
SUBFUNÇÃO: 452 Serviços Urbanos
PROGRAMA: 0112 Desenvolvimento de Infraestrutura Urbana
PROJETO/ATIV: 2102 Manutenção da Iluminação Pública (SMODUTRAN)
Recurso: 1202
Banco: 3863
Contrap: 0000

ELEMENTO: 3.3.90.39.05.00 00 SERVIÇOS TÉCNICOS PROFISSIONAIS 08736 ✓

ESPECIFICAÇÃO
Contratação de empresa especializada para realizar a elaboração de um projeto de mapeamento e georreferenciamento de todo o sistema de iluminação pública do município de Ijuí. Contemplado o seguinte: levantamento dos sistemas de iluminação pública em trevos e praças pertencentes ao município, com indicação da concessionária gestora (demel ou ceriluz); quantificação de pontos com estimativa e potência e consumo de todo o sistema; entrega de arquivos digitais úteis para o futuros projetos de ampliação e melhorias dos sistemas; georreferenciamento de todo o sistema, deixando o mesmo apto para futuras chamadas públicas de eficiência energética; mapeamento de pontos de iluminação pública em todas as vias urbanas e rurais
Contratação de empresa especializada para realizar a elaboração de um projeto de mapeamento e georreferenciamento de todo o sistema de iluminação pública do município de Ijuí, conforme RI 11-080/2021 - SMODUTRAN

VALOR TOTAL DO EMPENHO VALOR R\$ 13.500,00

treze mil e quinhentos reais***** 13.500,00

CONTROLE ORÇAMENTÁRIO DA VERBA EMPENHADA			DE ACORDO COM AS DISPOSIÇÕES ORÇAMENTÁRIAS		
SALDO ANTERIOR	VALOR EMPENHADO	SALDO DA VERBA	Município de Ijuí-Poder Executivo		
1.491.100,00	13.500,00	1.477.600,00	Roseli A. Scholl Hansen Controladora - CRC/RS 0807290-5 CPF 001.581.000-11 - Mat. 2028817		

LIQUIDAÇÃO PARCIAL

PAGO	DATA	SALDO	PAGUE-SE

Fábio Rodrigo Franzen
Secretário Municipal
de Desenvolvimento
Urbano, Obras e Trânsito
5/16/21
ORDENADOR DE PAGAMENTO
DE ACORDO COM AS DISPOSIÇÕES LEGAIS
SECRETARIA DA FAZENDA

Município de Ijuí - Poder Executivo
Fabiana Vazini - Validação 21/09/2021
CONFERENTE TESOUREIRA PAGAMENTO

AUTENTICAÇÃO MECÂNICA
Dispensa por Limite
200/2021

JANFSE - Documento Auxiliar da Nota Fiscal de Serviço Eletrônica

COMERCIO DE PRODUTOS ELETRICOS ESTRUTURAR LTDA AV. SAO LUIZ, 1758 - SALA 01 CEP: 98700-000 - Bairro: HERVAL Município: IJUÍ - RS E-mail: JACSON@ESTRUTURAR.ENG.BR Fone: (51) 3332-5554		Número da NFS-e 202100000001280/ Data do Serviço 04/06/2021 Código Verificador f29797f49
CNPJ / CPF 23.066.767/0001-61 / 065/0148967	Inscrição Estadual 724123	

MUNICÍPIO DE IJUÍ/RS Secretaria Municipal da Fazenda Fone: (55) 3331-8200 - ijuí-portais.govcloud.com.br/NFSe.portal	Dt. de Emissão 04/06/2021	Exigibilidade ISS Exigível	Tributado no Município IJUÍ/RS
TOMADOR DO SERVIÇO Nome / Razão Social MUNICÍPIO DE IJUÍ Endereço RUA BENJAMIN CONSTANT,429 Cidade IJUÍ UF RS Insc 553331-8200 CEP 98700-000 Bairro CENTRO CNPJ / CPF 90.738.196/0001-09 Inscrição Municipal 718433 Inscrição Estadual 065/0151348 E-mail NFS-E@IJUI.RS.GOV.BR		Município de Prestação do Serviço IJUÍ/RS	

INTERMEDIÁRIO DO SERVIÇO Nome / Razão Social ***** CNPJ / CPF ***** Inscrição Municipal ***** E-mail *****	Fone ***** Cidade *****
---	----------------------------------

DESCRIÇÃO DOS SERVIÇOS	VALOR TOTAL	ALIQ.	VALOR IMPOSTO	RETIDO
Contratação de empresa especializada para realizar a elaboração de um projeto de mapeamento e georreferenciamento de todo o sistema de iluminação pública do município de Ijuí. Contemplado o seguinte: levantamento dos sistemas de iluminação pública em trevos e praças pertencentes ao município, com indicação da concessionária gestora (demel ou ceriluz); quantificação de pontos com estimativa e potência e consumo de todo o sistema; entrega de arquivos digitais úteis para o futuros projetos de ampliação e melhorias dos sistemas; georreferenciamento de todo o sistema, deixando o mesmo apto para futuras chamadas públicas de eficiência energética. Conforme RI 11-080/2021 - SMODUTRAN. De acordo com Empenho 2706, Alíquota Efetiva 5,0000000000%.	13.500,00	5,00	675,00	Sim ✓

Atesto que conferi e recebi os materiais e/ou serviços.
 Recebido em: 04/06/21
 Ass: *Denise Panklan*

Fábio Rodrigo Franzen
 Secretário Municipal
 de Desenvolvimento
 Urbano, Obras e Trânsito

Código do Serviço 07.03 - Elaboração de planos diretores, estudos de viabilidade, estudos organizacionais e outros, relacionados com obras e serviços de engenharia, elaboração de anteprojetos, projetos básicos e projetos executivos para trabalhos de engenharia.	Código NBS *****
SCS 0,00 COFINS 0,00 COFINS Impartação 0,00 ICMS 0,00 IPI 0,00 PIS/PASEP 0,00 PIS/PASEP Impartação 0,00	Base Cálculo ISSQN Próprio 0,00 Valor da ISSQN Próprio 0,00 Base Cálculo ISSQN Retido 13.500,00 Valor da ISSQN Retido 675,00 Valor Total da ISSQN 0,00 Valor Dedução/Descontos 0,00
Valor Total da NFS-e 13.500,00	Valor Líquido da NFS-e 12.825,00

Informações Adicionais
NFS-e Gerada em Substituição a NFS-e de número 202100000001278.
NOTA EMITIDA POR ME OU EPP OPTANTE PELO SIMPLES NACIONAL
NÃO GERA DIREITO A CRÉDITO FISCAL DE IPI
Lei 12741/2012: Mun: R\$270,00, Est: R\$0,00, Fed: R\$1815,75, Total Aprox: R\$2085,75. Fonte: IBP
Município de Ijuí - Poder Executivo
Atesto a verificação das formalidades da NFE.
Fabiana Vazini
Assinatura



202100000001280f29797f4923096767000161

Município de Ijuí - Poder Executivo

SECRETARIA DE FINANÇAS
DEPARTAMENTO DE RECEITAS

RRF - Recibo de Retenção
Nº: 002706/2021
Mês: Junho Ano: 2021

1 - Usuário do serviço

Razão Social: Município de Ijuí - Poder Executivo
Endereço: RUA BENJAMIN CONSTANT, 429
CNPJ: 90.738.196/0001-09 Data: 16.06.

2 - Prestador do serviço

Razão Social: COM DE PROD ELETR ESTRUTURAR LTDA-ME
Endereço: AVENIDA SÃO LUIZ 1758 HERVAL
Serviço: Contratação de empresa especializada para realizar a elaboração de um projeto de mapeamento e georeferenciamento de todo o sistema de iluminação pública
CNPJ: 23.096.767/0001-61 CMC:0650148967
Documento Fiscal: NF 1280 Empenho:2021/002706-Global

3 - Cálculo do imposto

Valor a Pagar: 13.500,00
Retenções: 675,00
1122-ISS

Total das Retenções: 675,00
Líquido do Pagamento: 12.825,00

16/06/2021

Impressão - Barrisul [1623859435218]

Recibo de Transferência

Número: 01178832175/00000000962019/205690

Data: 16/06/2021

Hora: 13:03:46



Canal: Office Banking
Data Débito: 16/06/2021
Valor: R\$ 12.825,00
Tipo Transferência: TED E
Conta do Remetente: 0220-04.070186.0-9
Correntista Débito: 90.738.196/0001-09 - MUN DE IJUÍ PODER EXECUTIVO
Banco ou IF do Destinatário: 001 - BANCO DO BRASIL S.A.
Agência do Destinatário: 5788
Conta do Destinatário: 0000000539449
Correntista de Crédito: 23.096.767/0001-61 - COM DE PROD ELETR ESTRUTURAR LTDA ME
Finalidade: 00010 - CREDITO EM CONTA
Identificador: PGTO EMP 2706 21

Atenciosamente

Banco do Estado do Rio Grande do Sul S.A.
033618C0FD5B2E77CC682BF32A8EC6817766